



# Programm

2018 / 2019

für Kindertagespflegepersonen,  
Eltern und Interessierte  
im Ostalbkreis

[www-pate-ev.de](http://www-pate-ev.de)

## Audit für Gütesiegel erfolgreich bestanden:



Das Gütesiegel ist eine Auszeichnung des KVJS (Kommunalverband für Jugend und Soziales) für Bildungsträger, welche die Qualifizierung zur Tagespflegeperson nach bundesweit gültigen Standards des DJI (Deutschen Jugendinstituts) garantieren.

Unterstützt durch das Ministerium für Kultus, Jugend und Sport aus Mitteln des Landes Baden-Württemberg.

# Inhalt

Vorwort	4
Aufbau der Qualifizierung	5
Kurs I	6
Existenzgründung in der Kindertagespflege	8
Kurs II	10
Kurs III	12
Kurs IV	14
Praxisbegleitende Fortbildungen	16
Termine Erfahrungsaustausch	63
Allgemeine Informationen	
1. Referentinnen und Referenten	64
2. Anmeldung	64
3. Kosten	65
4. Kinderbetreuung	65
5. Hinweise zu den Räumlichkeiten in Schwäbisch Gmünd	66
6. Erwerb des Zertifikates des Bundesverbandes	67
7. Bestimmungen zur Beibehaltung der Pflegeerlaubnis	67
8. Praxisbegleitende Fortbildungen	67
a) Besuch von PATE e.V.-Veranstaltungen	67
b) Besuch externer Veranstaltungen	68
9. Erfahrungsaustausch	68
10. Ausbildung zur Tagespflegeperson auch als Erzieherin nötig?	69
11. Weiterbildung zur staatl. anerkannten Erzieherin / zum staatl. anerkannten Erzieher	70
12. Belehrung und Hygiene im Lebensmittelgesetz	72
Anmeldung zum Qualifizierungskurs	73
Termine auf einen Blick	75
Beitrittserklärung	77
Rückmeldung	79
Verbindliche Anmeldung für die Kinderbetreuung	81
Überblick Praxisbegleitende Fortbildungen 2018 /2019	84
Ansprechpartner zur Vernetzung von Kindertagespflegepersonen	86
Impressum	87
Kontaktdaten PATE e.V	88

## Vorwort

**Liebe Tageseltern, liebe Interessierte,**

das gesamte PATE-Team freut sich Ihnen unser neues Jahresprogramm für 2018/2019 vorzustellen!

In unserer überarbeiteten Broschüre gibt es kleinere optische Veränderungen und einen neuen Namen: **Programm**.

Nähere Informationen zu den Voraussetzungen und zur Durchführung der Grundqualifizierungskurse, Praxisbegleitenden Fortbildungen und der Erfahrungsaustausche erhalten Sie ab Seite 64.

Für Ihre Anmeldungen möchten wir Sie bitten, unsere Homepage [www.pate-ev.de](http://www.pate-ev.de) zu nutzen. Dort können Sie unter der Rubrik **Kurse buchen** alle Kurse und Veranstaltungen aus dem neuen Programm direkt online buchen. So haben Sie den Vorteil, gleich die schriftliche Bestätigung zu bekommen, dass Ihr Platz für Sie reserviert ist.

Dank Ihrer Rückmeldungen (auch dieses Jahr auf Seite 79 erbeten) konnten wir für Sie interessante Themen in unseren Praxisbegleitenden Fortbildungen zusammenstellen. Diese können auch gerne von Interessierten besucht werden.

Wir wünschen Ihnen viel Freude beim Blättern und freuen uns heute schon auf ein baldiges Wiedersehen mit interessanten Begegnungen und Gesprächen.

Viele Grüße im Namen des gesamten PATE-Teams



Gabi Ernst  
Geschäftsführerin

# Aufbau der Qualifizierung

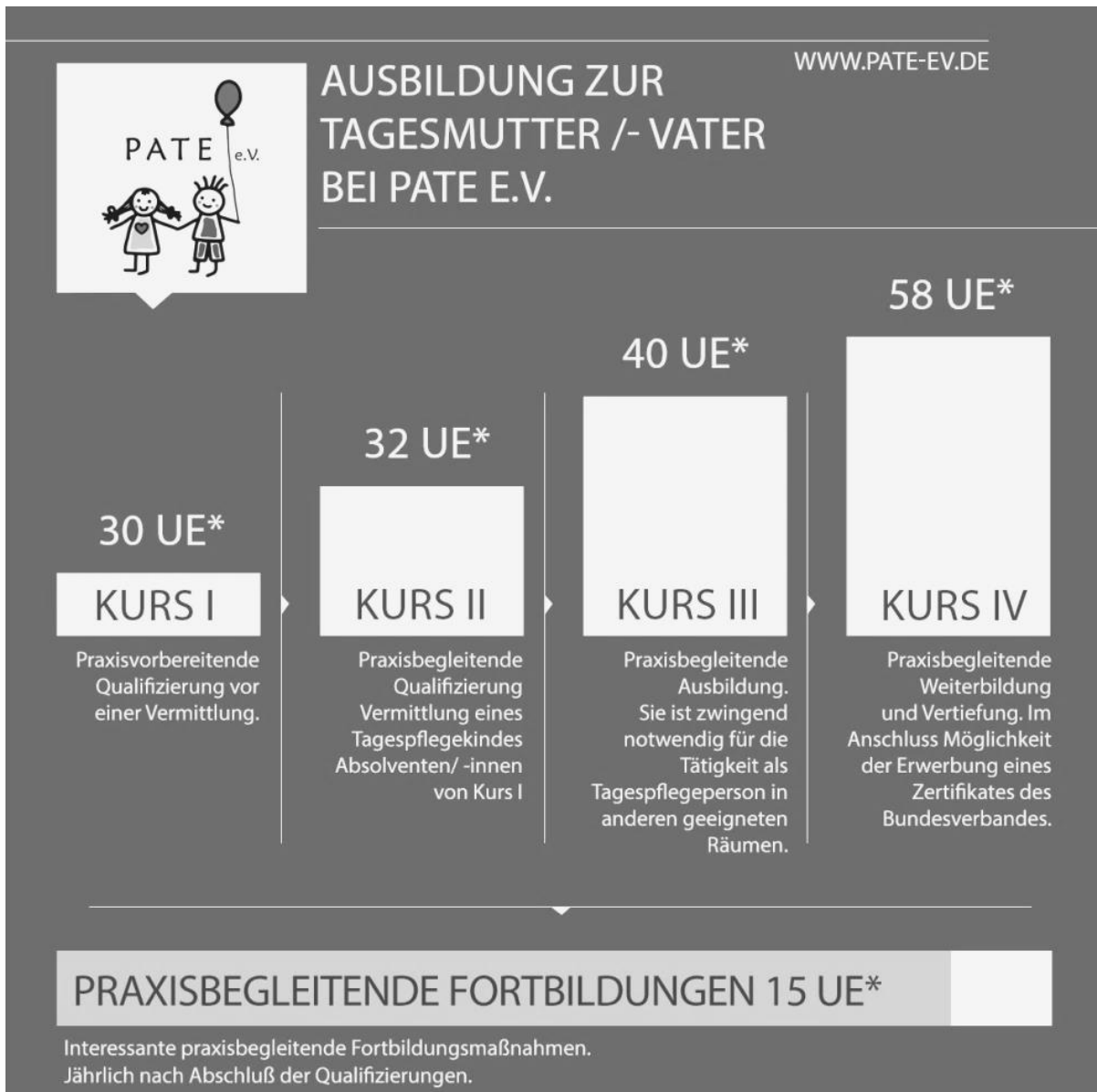

\* Unterrichts-Einheiten betragen 45 Minuten.

# Grundqualifizierung

## Kurs I

Kurs I beleuchtet in 30 Unterrichtseinheiten die Kindertagespflege aus drei Perspektiven: Tagespflegeperson – Kinder – Eltern

Des Weiteren bilden Informationen zu gesetzlichen Grundlagen, Rechtliche Rahmenbedingungen und Absicherung die Basis der Kindertagespflege und damit auch den Schwerpunkt von Kurs I.

### Themen Kurs I

- 1 Einführung in die Qualifizierung,  
Erwartung an die Kindertagespflege und Motivationsklärung
- 2 Aufgaben und Alltag der Tagespflegeperson
- 3 Das Kind in zwei Familien  
Gestaltung der Eingewöhnungsphase
- 4 Rechtliche und finanzielle Grundlagen der Kindertagespflege
- 5 Sicherheit drinnen und draußen – Umgang mit Gefahrenquellen  
Schutzauftrag bei Kindeswohlgefährdung in der Tagespflege
- 6 Erstkontakt mit den Eltern  
Verständigung und Zusammenarbeit
- 7 Der Betreuungsvertrag  
Schweigepflicht in der Kindertagespflege

# Termine Kurs I 2018 / 2019

## Aalen

## Schwäbisch Gmünd

### Kurs I A

jeweils von  
8:30-11:30 Uhr

1	Montag	17.09.2018
2	Mittwoch	19.09.2018
3	Montag	24.09.2018
4	Mittwoch	26.09.2018
5	Montag	01.10.2018
6	Montag	08.10.2018
7	Montag	15.10.2018

1	Mittwoch	19.09.2018
2	Freitag	21.09.2018
3	Freitag	28.09.2018
4	Freitag	12.10.2018
5	Montag	15.10.2018
6	Dienstag	16.10.2018
7	Montag	22.10.2018

### Kurs I B

jeweils von  
8:30-11:30 Uhr

1	Montag	19.11.2018
2	Montag	26.11.2018
3	Montag	03.12.2018
4	Montag	10.12.2018
5	Montag	17.12.2018
6	Montag	07.01.2019
7	Montag	14.01.2019

1	Montag	19.11.2018
2	Dienstag	20.11.2018
3	Montag	26.11.2018
4	Dienstag	27.11.2018
5	Montag	07.01.2019
6	Dienstag	08.01.2019
7	Montag	14.01.2019

### Kurs I C

jeweils von  
8:30-11:30 Uhr

1	Montag	04.02.2019
2	Mittwoch	06.02.2019
3	Montag	11.02.2019
4	Mittwoch	13.02.2019
5	Montag	18.02.2019
6	Mittwoch	20.02.2019
7	Freitag	01.03.2019

1	Freitag	22.02.2019
2	Freitag	01.03.2019
3	Freitag	15.03.2019
4	Freitag	22.03.2019
5	Montag	25.03.2019
6	Dienstag	26.03.2019
7	Montag	01.04.2019

### Kurs I D

jeweils von  
8:30-11:30 Uhr

1	Mittwoch	13.03.2019
2	Montag	18.03.2019
3	Montag	25.03.2019
4	Montag	01.04.2019
5	Montag	08.04.2019
6	Montag	29.04.2019
7	Montag	06.05.2019

1	Freitag	17.05.2019
2	Montag	20.05.2019
3	Dienstag	21.05.2019
4	Montag	27.05.2019
5	Dienstag	28.05.2019
6	Montag	03.06.2019
7	Dienstag	04.06.2019

**PATE e.V.**  
**Bahnhofstraße 64**  
**73430 Aalen**

**Landratsamt Hardt**  
**1. Stock, Raum 110**  
**Oberbettringer Str. 166**  
**73525 Schwäbisch Gmünd**  
**Tel. 07171 324112**

## SELBSTSTÄNDIG IN DER KINDERTAGESPFLEGE ? WISSEN WORAUF ES ANKOMMT



Profitieren Sie von den langjährigen Erfahrungen des Steinbeis Beratungszentrums für Existenzgründung und der Akademie für Kindertagespflege – wir werfen gemeinsam den Blick auf die betriebswirtschaftlichen Aspekte der Kindertagespflege und machen Sie fit für die Selbständigkeit.

Sie werden bei uns die Antworten auf Ihre Fragen finden und beschäftigen uns mit folgenden Themen:

1. Die ersten Schritte in die Selbständigkeit
2. Die Tragfähigkeit
3. Förderprogramme für die Schaffung von Betreuungsplätzen
4. Die Rolle des Jugendamtes/Tageselternvereins
5. Selbständig - und jetzt?
6. Handlungsempfehlungen
7. Formulare



Die kostenfreie Beratung findet im Rahmen einer Kleingruppe in Aalen oder Schwäbisch Gmünd bei PATE e.V. statt. Daran anschließend können individuelle Fragestellungen in einer Einzelberatung mit den Dozentinnen geklärt werden.

<b>Aalen</b>	<b>Schwäbisch Gmünd</b>
Mittwoch, 12.09.2018	Mittwoch, 24.10.2018
Mittwoch, 07.11.2018	Mittwoch, 16.01.2019
Mittwoch, 27.02.2019	Mittwoch, 03.04.2019
Mittwoch, 15.05.2019	Mittwoch, 05.06.2019

**jeweils von 8:15 – 12:15 Uhr**

**Anmeldung über die Akademie für Kindertagespflege**

Gabriele Kretzer

Telefon 07142 96 61 33

Mobil 0172 72 48 411

Mail: [info@akademie-fuer-kindertagespflege](mailto:info@akademie-fuer-kindertagespflege)

[www.akademie-fuer-kindertagespflege.de](http://www.akademie-fuer-kindertagespflege.de)

## Kurs II

Der zweite Kurs der Qualifizierung umfasst 32 Unterrichtseinheiten und beleuchtet die Arbeit der Tagespflegeperson im Alltag. Im Mittelpunkt der Qualifizierung steht die Förderung von Tageskindern, deren Erziehung, Bildung und Betreuung.

### Themen von Kurs II

- 8 Im Dialog mit Kindern und Säuglingen
- 9 Eine gute Entwicklung – was gehört dazu?
- 10 Kinder im Tagespflegealltag wahrnehmen  
Bildung beobachten und dokumentieren
- 11 Kinder sind verschieden – ihr Recht auf Anerkennung ist gleich.  
Ansätze zum Umgang mit individuellen, geschlechtsspezifischen und kulturellen Unterschieden
- 12 Gesund leben in der Kindertagespflege  
Ernährung in der Kindertagespflege
- 13 Wie erziehe ich – wie wurde ich erzogen?
- 14 Die Beziehung zum Tageskind positiv gestalten
- 15 Bevor der Kragen platzt

# Termine Kurs II 2018 / 2019

## Aalen

## Schwäbisch Gmünd

### Kurs II A

jeweils von  
8:30-11:30 Uhr

8	Donnerstag	18.10.2018
9	Donnerstag	25.10.2018
10	Donnerstag	08.11.2018
11	Donnerstag	15.11.2018
12	Donnerstag	22.11.2018
13	Donnerstag	29.11.2018
14	Donnerstag	06.12.2018
15	Donnerstag	13.12.2018

8	Dienstag	23.10.2018
9	Freitag	26.10.2018
10	Montag	05.11.2018
11	Dienstag	06.11.2018
12	Montag	12.11.2018
13	Dienstag	13.11.2018
14	Freitag	23.11.2018
15	Donnerstag	29.11.2018

### Kurs II B

jeweils von  
8:30-11:30 Uhr

8	Donnerstag	28.02.2019
9	Donnerstag	14.03.2019
10	Donnerstag	21.03.2019
11	Donnerstag	28.03.2019
12	Donnerstag	04.04.2019
13	Donnerstag	11.04.2019
14	Donnerstag	02.05.2019
15	Donnerstag	09.05.2019

8	Dienstag	15.01.2019
9	Montag	21.01.2019
10	Dienstag	22.01.2019
11	Montag	28.01.2019
12	Dienstag	29.01.2019
13	Montag	04.02.2019
14	Dienstag	05.02.2019
15	Montag	11.02.2019

### Kurs II C

jeweils von  
8:30-11:30 Uhr

8	Montag	13.05.2019
9	Montag	20.05.2019
10	Montag	27.05.2019
11	Montag	03.06.2019
12	Montag	01.07.2019
13	Montag	08.07.2019
14	Montag	15.07.2019
15	Montag	22.07.2019

8	Dienstag	02.04.2019
9	Freitag	05.04.2019
10	Montag	08.04.2019
11	Dienstag	09.04.2019
12	Montag	06.05.2019
13	Dienstag	07.05.2019
14	Montag	13.05.2019
15	Dienstag	14.05.2019

**PATE e.V.**  
**Bahnhofstraße 64**  
**73430 Aalen**

**Landratsamt Hardt**  
**1. Stock, Raum 110**  
**Oberbettringer Str. 166**  
**73525 Schwäbisch Gmünd**  
**Tel. 07171 324112**

## KURS III

Im Kurs III (insgesamt 40 Unterrichtseinheiten) erfahren Sie die wesentlichen Grundlagen der Tagesbetreuung in anderen geeigneten Räumen (TigeR-Projekte).

Zudem werden in Kurs III wichtige Fragen zum Kinderschutz, sowie zur Bildung von Kindern durch Spiel und Medien angesprochen.

### Themen von Kurs III

- 16 Die Würde des Kindes ist unantastbar. Das Recht der Kinder auf gewaltfreie Erziehung
- 17 Schwierige Erziehungssituationen in der Kindertagespflege
- 18 Der Schutzauftrag bei Kindeswohlgefährdung in der Tagespflege
- 19 Prävention von sexuellem Missbrauch
- 20 Rechtliche und finanzielle Grundlagen  
Kindertagespflege in anderen geeigneten Räumen  
Erstellung einer Konzeption  
Vorbereitung der Hospitation
- 21 Der Bildungsauftrag in der Kindertagespflege  
Bildungsthemen und Bildungspläne
- 22 Kontakt und soziale Beziehungen im Spiel  
Spielorte und Entwicklungsräume
- 23 Im Alltag spielerisch das Kind fördern:  
Spielmaterial, Spielwaren, Spiele für und mit Kindern
- 24 Kinder brauchen Bücher
- 25 Kinder und Medien

# Termine Kurs III 2018 / 2019

## Aalen

## Schwäbisch Gmünd

**Kurs III A**  
jeweils von  
8:30-11:30 Uhr

16	Donnerstag	20.12.2018
17	Donnerstag	10.01.2019
18	Donnerstag	17.01.2019
19	Donnerstag	24.01.2019
20	Dienstag	29.01.2019
21	Donnerstag	07.02.2019
22	Dienstag	12.02.2019
23	Donnerstag	14.02.2019
24	Dienstag	19.02.2019
25	Donnerstag	21.02.2019

16	Montag	10.09.2018
17	Dienstag	11.09.2018
18	Montag	17.09.2018
19	Dienstag	18.09.2018
20	Montag	24.09.2018
21	Mittwoch	26.09.2018
22	Montag	01.10.2018
23	Dienstag	02.10.2018
24	Montag	08.10.2018
25	Dienstag	09.10.2018

**Kurs III B**  
jeweils von  
8:30-11:30 Uhr

16	Donnerstag	16.05.2019
17	Donnerstag	23.05.2019
18	Mittwoch	29.05.2019
19	Donnerstag	06.06.2019
20	Mittwoch	26.06.2019
21	Donnerstag	27.06.2019
22	Donnerstag	04.07.2019
23	Donnerstag	11.07.2019
24	Donnerstag	18.07.2019
25	Donnerstag	25.07.2019

16	Dienstag	12.02.2019
17	Freitag	15.02.2019
18	Montag	18.02.2019
19	Dienstag	19.02.2019
20	Montag	25.02.2019
21	Dienstag	26.02.2019
22	Montag	11.03.2019
23	Dienstag	12.03.2019
24	Montag	18.03.2019
25	Dienstag	19.03.2019

**PATE e.V.**  
**Bahnhofstraße 64**  
**73430 Aalen**

**Landratsamt Hardt**  
**1. Stock, Raum 110**  
**Oberbettringer Str. 166**  
**73525 Schwäbisch Gmünd**  
**Tel. 07171 324112**

## KURS IV

Im Mittelpunkt dieses Kurses, der 58 Unterrichtseinheiten umfasst, steht die Zusammenarbeit mit den abgebenden Eltern, sowie die Arbeitsbedingungen von Tagespflegepersonen und die Vorbereitung des Abschlusskolloquiums.

### Themen von Kurs IV

- 26 Tageskinder – eigene Kinder: wie komme ich damit zurecht?
- 27 Kinder fördern - Haushalt managen: Wie lässt sich das vereinbaren?  
Informationen zum Kursabschluss
- 28 Abschied von den Tageskindern: Was bedeutet dies für die Tagespflegeperson?
- 29 Erziehungspartnerschaft in der Kindertagespflege
- 30 Kooperation zwischen Nähe und Distanz
- 31 Mutterrollen/Vaterrollen in der Kindertagespflege
- 32 Kommunikation in der Kindertagespflege: Zuhören mit offenen Ohren und: Wie sag ich`s?
- 33 Nicht nur zwischen Tür und Angel: Gespräche mit Eltern  
Kreativer und konstruktiver Umgang mit Konflikten Teil I
- 34 Kreativer und konstruktiver Umgang mit Konflikten Teil II
- 35 Beruf Tagesmutter/Tagesvater
- 36 Rechtliche und finanzielle Grundlagen der Kindertagespflege
- 37 Vernetzung und Kooperation
- 38 Aus welchen Quellen schöpfe ich?
- 39 Vorbereitung des Abschlusskolloquiums
- 40 Kursreflexion, Rückschau und Ausblick

Abschlusskolloquium / Zertifikat des Bundesverbandes

## Termine Kurs IV 2018 / 2019

**Kurs IV A**  
  
Jeweils von  
8:30-11:30 Uhr

### Aalen

26	Dienstag	11.09.2018
27	Dienstag	18.09.2018
28	Dienstag	25.09.2018
29	Dienstag	02.10.2018
30	Dienstag	09.10.2018
31	Dienstag	16.10.2018
32	Dienstag	23.10.2018
33	Dienstag	06.11.2018
34	Dienstag	13.11.2018
35	Dienstag	20.11.2018
36	Dienstag	27.11.2018
37	Dienstag	04.12.2018
38	Dienstag	11.12.2018
39	Dienstag	18.12.2018
40	Dienstag	08.01.2019

Abschlusskolloquium/  
Zertifikat des Bundesverbandes  
**Freitag, 18.01.2019**

**Kurs IV B**  
  
Jeweils von  
8:30-11:30 Uhr

26	Dienstag	26.02.2019
27	Dienstag	12.03.2019
28	Dienstag	19.03.2019
29	Dienstag	26.03.2019
30	Dienstag	02.04.2019
31	Dienstag	09.04.2019
32	Dienstag	30.04.2019
33	Dienstag	07.05.2019
34	Dienstag	14.05.2019
35	Dienstag	21.05.2019
36	Dienstag	28.05.2019
37	Dienstag	04.06.2019
38	Dienstag	25.06.2019
39	Dienstag	02.07.2019
40	Dienstag	09.07.2019

Abschlusskolloquium/  
Zertifikat des Bundesverbandes  
**Freitag, 19.07.2019**

**PATE e.V.**  
**Bahnhofstraße 64**  
**73430 Aalen**

### Schwäbisch Gmünd

26	Mittwoch	28.11.2018
27	Donnerstag	06.12.2018
28	Donnerstag	13.12.2018
29	Donnerstag	10.01.2019
30	Donnerstag	17.01.2019
31	Freitag	18.01.2019
32	Donnerstag	24.01.2019
33	Donnerstag	31.01.2019
34	Donnerstag	07.02.2019
35	Donnerstag	14.02.2019
36	Donnerstag	21.02.2019
37	Donnerstag	28.02.2019
38	Donnerstag	14.03.2019
39	Donnerstag	21.03.2019
40	Donnerstag	28.03.2019

Abschlusskolloquium/  
Zertifikat des Bundesverbandes  
**Donnerstag, 11.04.2019**

26	Mittwoch	29.05.2019
27	Donnerstag	06.06.2019
28	Donnerstag	27.06.2019
29	Donnerstag	04.07.2019
30	Donnerstag	11.07.2019
31	Donnerstag	18.07.2019
32	Donnerstag	19.09.2019
33	Freitag	20.09.2019
34	Donnerstag	26.09.2019
35	Mittwoch	02.10.2019
36	Donnerstag	10.10.2019
37	Donnerstag	17.10.2019
38	Donnerstag	07.11.2019
39	Freitag	08.11.2019
40	Donnerstag	14.11.2019

Abschlusskolloquium/  
Zertifikat des Bundesverbandes  
**Donnerstag, 28.11.2019**

**Landratsamt Hardt**  
**1. Stock, Raum 110**  
**Oberbettringer Str. 166**  
**73525 Schwäbisch Gmünd**  
**Tel. 07171 324112**

# Praxisbegleitende Fortbildungen

## 1. Frühe Bildung – Kindheitspädagogische Abendvorlesung

### Verschiedene Dozenten

Vorträge zu aktuellen Themen in der Pädagogik der Kindheit. Pro Semester werden jeweils 3 aufeinander aufbauende Vorlesungen zu einem Themenbereich stattfinden.

Bereits ca. 4 Wochen vor Semesterbeginn erfahren Sie die Themen und Termine unter:

[www.ph-gmuend.de/deutsch/aktuell/reihen/kindheitspaedagogik.php](http://www.ph-gmuend.de/deutsch/aktuell/reihen/kindheitspaedagogik.php)

**Wintersemester: 01.10.2018-28.02.2019**

**17:30- 19:30 Uhr**

**Pädagogische Hochschule**

**Petra Lang**

**07171 983458**

**Oberbettringerstraße 200**

**73525 Schwäbisch Gmünd**

**PATE e.V.**

**Ansprechpartnerin für diese Fortbildung:**

**Janine Kalb**

**kostenfrei**

Bei direkter **Anmeldung** über Frau Lang erhalten Sie eine Teilnahmebescheinigung.



## **2. Wertschätzende Kommunikation**

**Sylvia Kreuzer**  
Dipl.-Sozialarbeiterin (FH)

Unsere Welt ist geprägt von falsch – richtig  
Das gehört sich – das gehört sich nicht

Wer versuchen möchte, Verhalten zu übersetzen, Lust hat eigene Beispiele mitzubringen und eine „neue“ Sprache auszuprobieren, ist an diesem Abend genau richtig!

**Dienstag, 02. Oktober 2018**  
**19:30 Uhr**

**PATE e.V.**  
**Bahnhofstraße 64**  
**73430 Aalen**

**PATE e.V.**  
Ansprechpartnerin für diese Fortbildung:  
Sylvia Kreuzer

**kostenfrei**

### **3. Evolutionspädagogik ® Kinder verstehen - Erziehung meistern**

**Tosca Zastrow-Schönburg**

Coach P.P.© : : Lernberaterin P.P.® : : Evolutionspädagogin®

Im Vortrag wird der Zusammenhang von frühkindlicher Entwicklung und Erziehung thematisiert. Wo liegt der Zusammenhang von Bewegung und der Hirnentwicklung eines Kindes? Woher kommen Entwicklungsprobleme bei Kindern? Wie kann ich die motorische und soziale Entwicklung bei Kindern fördern? Welche Ursachen haben Erziehungsprobleme und wie kann hier geholfen werden? Wenn ich verstehe warum und wie sich mein Kind entwickelt, gibt es mir Sicherheit in der Erziehung. Die Referentin will den Druck aus diesem Thema nehmen. Neue Sichtweisen werden aufgezeigt. Die TeilnehmerInnen erhalten bewährtes "Handwerkszeug", das auch im Alltag jederzeit angewandt werden kann. Neben dem theoretischen Teil, wird die Referentin auch für Fragen und Gespräche zur Verfügung stehen.

**Dienstag, 09. Oktober 2018**

**19:30 Uhr**

**VHS Aalen**

**Paul-Ulmschneider-Saal**

**Gmünder Str. 9**

**73430 Aalen**

**PATE e.V.**

**Ansprechpartnerin für diese Fortbildung:**

**Sylvia Kreuzer**

**5 Euro**

**Vor Ort zu bezahlen**

## **4. Exkursion: Das Profil der Gemeinschaftsschule im Vergleich**

**Daniela Maschka-Dengler**

Rektorin der Friedensschule Rehnenhof

Was ist anders als in anderen Regelschulen?

Zusammensetzung der Schülerschaft an Gemeinschaftsschulen

Lernformen der Gemeinschaftsschulen

Eine Schule für ALLE – von hochbegabt bis lernschwach

Der Ganztag in der Gemeinschaftsschule

Das Schulprofil der Friedensschule

Diskussion und Austausch

Kritisches und Schönes

**Mittwoch, 10. Oktober 2018**

**19:30 Uhr**

**Friedensschule**

**Lehrerzimmer**

**Karlsbaderstraße 25**

**73527 Schwäbisch- Gmünd-Rehnenhof**

**PATE e.V.**

**Ansprechpartnerin für diese Fortbildung:**

**Janine Kalb**

**kostenfrei**

## **5. Auffrischung Rechtliche Grundlagen**

**Janine Kalb**

Dipl.-Sozialpädagogin (BA)

PATE unterstützt Sie in Ihrer Arbeit als Tagespflegeperson.

An diesem Abend erhalten Sie Informationen über Neuerungen und Änderungen im Bereich der Kindertagespflege.

Die rechtlichen Kursinhalte werden gefestigt und Ihre Fragen beantwortet

**Dienstag, 16. Oktober 2018**

**19:30 Uhr**

**Landratsamt Ostalbkreis**

**1. Stock, Raum 110**

**Oberbettringer Straße 166**

**73525 Schwäbisch Gmünd-Hardt**

**Tel. 07171 324112**

**PATE e.V.**

**Ansprechpartnerin für diese Fortbildung:**

**Janine Kalb**

**kostenfrei**

## **6. Kinofilm: KINDHEIT**

### **Kooperation mit dem Kino am Kocher**

Der Dokumentarfilm ist der Frage gewidmet, wann Kinder in die Schule kommen sollten. Regisseurin Margreth Olin beobachtet dafür eine Gruppe von ein- bis siebenjährigen Kindern, die eine abgelegene Vorschule in einem Vorort von Oslo besuchen. Die Erzieherinnen und Erzieher greifen nicht aktiv in die Entwicklung der Kinder ein, sondern lassen diese sich selbst entfalten und nach Herzenslust in den Wäldern herumtollen. Im Film wird also für eine Erziehung argumentiert, bei der die Kleinen nicht ausgebildet, sondern größtenteils in Ruhe gelassen werden. Von dieser Hands-off-Methode erwarten sie, dass die Kinder später als Erwachsene entspannter und gefestigter sind, nicht oder seltener von psychischen Krankheiten wie Depression und Burn-out heimgesucht werden. In erster Linie geht es aber einfach um glücklichere Kinder!

**Mittwoch, 17. Oktober 2018**

**20:00 Uhr**

**Kino am Kocher**

**Turnstr. 15**

**73430 Aalen**

**Anmeldung direkt beim „Kino am Kocher“**

**<http://www.kino-am-kocher.de>**

**PATE e.V.**

**Ansprechpartnerinnen für diese Fortbildung:**

**Anja Grill-Jänisch, Sylvia Kreuzer**

**7 Euro**

**Vor Ort zu bezahlen**

## **7. Tigere Workshop**

**Nur für bereits in Tigere-Projekten tätige Kindertagespflegepersonen**

**Gabi Ernst**

Geschäftsführerin PATE e.V.

Kindertagespflegepersonen, die in einem Tigere-Projekt beschäftigt sind, erarbeiten sich Grundlagen / Themen für den Arbeitsalltag um

- Bereiche zu festigen
- Ideen von Praxisexperten auszutauschen
- für sich Arbeitserleichterungen zu erfahren (z.B. Checklisten)
- für die Elternarbeit gerüstet zu sein
- sich der eigenen Arbeitsleistung bewusst zu werden.

**Dienstag, 23. Oktober 2018**

**19:30 Uhr**

**Möglichst in einem Tigere-Projekt**

**(wird vorher bekannt gegeben)**

PATE e.V.

Ansprechpartnerin für diese Fortbildung:

Gabi Ernst

**kostenfrei**

## **8. Exkursion in die Jagsttalschule Westhausen**

**Martin Pfannenstein**  
Sonderschulrektor

Die Jagsttalschule ist ein sonderpädagogisches Bildungs- und Beratungszentrum mit dem Förderschwerpunkt geistige Entwicklung. Aktuell werden knapp 160 Schülerinnen und Schüler mit geistiger Behinderung unterrichtet.

An diesem Vormittag haben Sie die Möglichkeit das Schulgebäude, den Unterricht und das Angebot der Schule kennenzulernen. Sie erfahren wie SchülerInnen mit ihren individuellen Bedürfnissen gefördert werden. Der Rektor der Schule wird in einem sich anschließenden Austausch auf Ihre Fragen eingehen.

**Mittwoch, 24. Oktober 2018**  
**10:00 Uhr – 12:30 Uhr**

**Jagsttalschule**  
**Rinnenberg 1**  
**73463 Westhausen**

**PATE e.V.**  
Ansprechpartnerin für diese Fortbildung:  
**Anja Grill-Jänisch**

**kostenfrei**

## **9. Exkursion: St. Josef, Schule für Hörgeschädigte**

**Andrea Schott**  
Schulleiterin

An diesem Abend erfahren Sie in einem einführenden Vortrag, was sich hinter dem Wort „Hören“ verbirgt.

Es werden Hörbeispiele betrachtet, die Diagnostikvielfalt wird dargestellt und erläutert, die Angebote u. a. der Beratungsstelle werden vorgestellt.

Ebenso wird eine Führung durch die Räumlichkeiten stattfinden

**Dienstag, 06. November 2018**  
**19:00 Uhr**

**St. Josef**  
**Schule für Hörgeschädigte**  
**BBZ Hören und Kommunikation**  
**Katharinenstraße 16**  
**73525 Schwäbisch Gmünd**  
**Parken im Hof möglich**

**PATE e.V.**  
Ansprechpartnerin für diese Fortbildung:  
Janine Kalb

**kostenfrei**



## **10. Informationen zur Lebensmittelhygiene in der Kindertagespflege**

**Dr. Ulrich Koepsel**

Stellvertretender Geschäftsbereichsleiter Landratsamt Ostalbkreis  
Veterinärwesen und Lebensmittelüberwachung

In Rahmen des Vortrages „Informationen zur Lebensmittelhygiene in der Kindertagespflege“ erläutert der Geschäftsbereich Veterinärwesen und Lebensmittelüberwachung des Landratsamts Ostalbkreis die Frage nach der lebensmittelrechtlichen Stellung von Kindertagespflegepersonen, sowie die Rolle der amtlichen Lebensmittelüberwachung.

**Gilt NICHT als Folgebelehrung für IfSG und LMHV**

**Mittwoch, 07. November 2018  
19:30 Uhr**

**Landratsamt Ostalbkreis  
1. Stock, Raum 110  
Oberbettringer Straße 166  
73525 Schwäbisch Gmünd-Hardt  
Tel. 07171 324112**

**PATE e.V.  
Ansprechpartnerin für diese Fortbildung:  
Janine Kalb**

**kostenfrei**

## **11. Die kindliche Sprachentwicklung und ihre Fördermöglichkeit**

**Katja Leykauf**

Logopädin

An diesem Abend erfahren Sie, wie sich Sprache in den ersten Lebensjahren entwickelt, was Abweichungen sind und was bei der Zweisprachigkeit zu beachten ist.

Sie bekommen Hinweise, wann sprachliche Auffälligkeiten behandlungsbedürftig sind und wie Sie das Kind altersentsprechend in seiner Sprachentwicklung unterstützen können.

Im Anschluss daran wird auch Zeit für Ihre Fragen sein.

**Mittwoch 14. November 2018**

**19:30 Uhr**

**PATE e.V.**

**Bahnhofstraße 64**

**73430 Aalen**

**PATE e.V.**

**Ansprechpartnerin für diese Fortbildung:**

**Anja Grill-Jänisch**

**5 Euro**

**Vor Ort zu bezahlen**

## 12. Rund und gesund?

Silvia Frank  
Essberaterin

Ist das Kind ein „Wonneproppen“ oder hat es ein paar Pfund zu viel auf den Rippen?

Essen ist mehr als nur „Nahrungsaufnahme“ - wie schaffe ich ideale Mahlzeiten und gesunde Durstlöscher für Groß und Klein, einfach und lecker zu gestalten? Und wie schaffe ich es, dass Kinder diese auch essen und trinken?

Diese Fragen und noch viel mehr werden im Workshop beantwortet.

**Dienstag, 20. November 2018  
19:30 Uhr**

**AOK-Gesundheitszentrum in Aalen  
Gruppenraum 3  
Wienerstraße 8  
73430 Aalen**

**PATE e.V.  
Ansprechpartnerin für diese Fortbildung:  
Sylvia Kreuzer**

**kostenfrei**

## **13. Es war einmal...Märchen für Kinder**

**Ute Hommel**  
Märchenerzählerin

Märchen helfen Kindern – und auch Erwachsenen – Probleme zu erkennen und zu bewältigen. Kinder können Ängste und Märchenfiguren übertragen und sie so sichtbar machen und bewältigen.

Märchen dienen und dienten aber auch schon immer der Unterhaltung.

Über all dies werden wir an diesem Abend sprechen, natürlich einzelne Märchen hören und einige für Kinder gut geeignete Märchen und Märchenbücher kennen lernen.

**Montag, 26. November 2018**  
**19:30 Uhr**

**Landratsamt Ostalbkreis**  
**1. Stock, Raum 110**  
**Oberbettringer Straße 166**  
**73525 Schwäbisch Gmünd-Hardt**  
**Tel. 07171 324112**

**PATE e.V.**  
Ansprechpartnerin für diese Fortbildung:  
Janine Kalb

**kostenfrei**

## **14. Informationen zur Lebensmittelhygiene in der Kindertagespflege**

**Dr. Ulrich Koepsel, Dieter Fuchs**

Geschäftsbereich Veterinärwesen und Lebensmittelüberwachung  
Landratsamt Ostalbkreis

In Rahmen des Vortrages „Informationen zur Lebensmittelhygiene in der Kindertagespflege“ erläutert der Geschäftsbereich Veterinärwesen und Lebensmittelüberwachung des Landratsamts Ostalbkreis die Frage nach der lebensmittelrechtlichen Stellung von Kindertagespflegepersonen, sowie die Rolle der amtlichen Lebensmittelüberwachung.

**Gilt NICHT als Folgebelehrung für IfSG und LMHV**

**Dienstag, 27. November 2018**

**19:30 Uhr**

**PATE e.V.**

**Bahnhofstraße 64**

**73430 Aalen**

**PATE e.V.**

**Ansprechpartnerin für diese Fortbildung:**

**Sylvia Kreuzer**

**kostenfrei**

## **15. Die neuen Helden in Kinder – und Jugendbücher**

**Simon Fortenbacher, Ulrike Fortenbacher, Lisa Isenmann**  
Inhaber der Buchhandlung Henne

Kinder – und Jugendbücher tragen zur Identitätsentwicklung bei.

Die mutigen, sensiblen, lustigen und schlaunen Helden, die in den Büchern beschrieben werden, können Leitfiguren von Kindern und Jugendlichen werden.

An diesem Abend wird Ihnen das Team der Buchhandlung Henne neue Kinder- und Jugendbücher vorstellen. Sie werden die Figuren und Helden Ihrer Kinder kennenlernen.

Freuen sich auf einen unterhaltsamen Abend mit Literatur, kulinarischen Genüssen und netten Gesprächen.

**Dienstag, 04. Dezember 2018**  
**19:30 Uhr**

**Buchhandlung Henne**  
**Karlstr. 51**  
**73433 Wasseralfingen**

**PATE e.V.**  
Ansprechpartnerin für diese Fortbildung:  
**Anja Grill-Jänisch**

**5 Euro**  
Vor Ort zu bezahlen

## **16. Auffrischung Rechtliche Grundlagen**

**Sylvia Kreuzer**  
Dipl.-Sozialarbeiterin (FH)

PATE unterstützt Sie in Ihrer Arbeit als Tagespflegeperson.

An diesem Abend erhalten Sie Informationen über Neuerungen und Änderungen im Bereich der Kindertagespflege. Die rechtlichen Kursinhalte werden gefestigt und Ihre Fragen beantwortet!

**Dienstag, 11. Dezember 2018**  
**19:30 Uhr**

**PATE e.V.**  
**Bahnhofstraße 64**  
**73430 Aalen**

**PATE e.V.**  
Ansprechpartnerin für diese Fortbildung:  
Sylvia Kreuzer

**kostenfrei**

## **17. Kranken- und Pflegeversicherung**

**Herr Zeeb**

Leiter Freiwillige Mitglieder einer großen Krankenkasse

Alle Fragen rund um die Mitgliedschaft und Beiträge der Kranken- und Pflegeversicherung.

Was ist der Unterschied zwischen familienversichert und freiwillig versichert?

Wie treffe ich die Entscheidung zwischen freiwillig, gesetzlich und privat versichert?

**Mittwoch, 09. Januar 2019**

**19:30 Uhr**

**Landratsamt Ostalbkreis**

**1. Stock, Raum 110**

**Oberbettringer Straße 166**

**73525 Schwäbisch Gmünd-Hardt**

**Tel. 07171 324112**

**PATE e.V.**

**Ansprechpartnerin für diese Fortbildung:**

**Janine Kalb**

**kostenfrei**



## **18. Steuer**

**Markus Stütz**

Steuerberater

Das Lieblingsthema aller Tagespflegepersonen! Für Ihre Fragen rund um das Thema „Steuern“ steht Ihnen der Steuerberater Markus Stütz gerne Rede und Antwort.

Bitte mailen Sie Ihre **Fragen** zur Vorbereitung bis spätestens **07.01.2019** an [janine.kalb@pate-ev.de](mailto:janine.kalb@pate-ev.de)

**Dienstag, 15. Januar 2019**

**19:30 Uhr**

**Landratsamt Ostalbkreis**

**1. Stock, Raum 110**

**Oberbettringer Straße 166**

**73525 Schwäbisch Gmünd-Hardt**

**Tel. 07171 324112**

**PATE e.V.**

**Ansprechpartnerin für diese Fortbildung:**

**Janine Kalb**

**kostenfrei**

## **19. Verhaltensauffälligkeiten bei Kindern**

**Workshop:** Wie können Tagespflegeeltern Kinder und deren Eltern bei Verhaltensauffälligkeiten unterstützen

**Dr. phil. Katharina Glaubitz**

Diplom-Psychologin, Leiterin der Psychologischen Beratungsstelle und des psychologisch-pädagogischen Fachdienstes der Marienpflege Ellwangen

In diesem Workshop wiederholen Sie die Meilensteine der kindlichen Entwicklung, lernen wichtige Verhaltensauffälligkeiten im Kindesalter kennen, bekommen Ideen für die Prävention und erhalten Unterstützung und Anleitung bei auftretenden Verhaltensauffälligkeiten.

Methoden: Powerpoint-Präsentation, Fallbeispiele, Kleingruppenarbeit und Plenumsdiskussion.

**Mittwoch, 16. Januar 2019  
19:30 Uhr**

**Marienpflege Ellwangen,  
St. Maria, Dalkinger Str. 2,  
73479 Ellwangen**

**PATEe e.V.  
Ansprechpartnerin für diese Fortbildung:  
Sylvia Kreuzer**

**kostenfrei**

## **20. Wut und Trotz bei Kindern**

**Nicoline Kurtz-Mürdter**  
Dipl.-Sozialpädagogin (BA)

Wut - ein starkes Gefühl

Früher oder später trifft es alle. Wir haben ein schreiendes, stampfendes oder um sich schlagendes Kind vor uns, das uns deutlich seinen Unmut, seine Wut oder den eigenen Willen zeigt.

Wie gehe ich damit um?

Aber auch wie gehe ich mit meiner eigenen Wut um?

An diesem Abend setzen wir uns intensiv mit diesem starken Gefühl auseinander.

**Montag, 21. Januar 2019**  
**19:30 Uhr**

**Landratsamt Ostalbkreis**  
**1. Stock, Raum 110**  
**Oberbettringer Straße 166**  
**73525 Schwäbisch Gmünd-Hardt**  
**Tel. 07171 324112**

**PATE e.V.**  
Ansprechpartnerin für diese Fortbildung:  
Janine Kalb

**5 Euro**  
Vor Ort zu bezahlen

## **21. Menschen lesen lernen – Verhalten von Kindern in Situationen am Esstisch verstehen**

**Sylvia Kreuzer**  
Dipl.-Sozialarbeiterin (FH)

An diesem Abend werden anhand von Lernsituationen Gefühle und Bedürfnisse von Kindern rund um das Thema „Essen“ erkundet und darauf aufbauend einfühlsames Verhalten eingeübt.

**Mittwoch, 23. Januar 2019**  
**19:30 Uhr**

**PATE e.V.**  
**Bahnhofstraße 64**  
**73430 Aalen**

**PATE e.V.**  
Ansprechpartnerin für diese Fortbildung:  
Sylvia Kreuzer

**kostenfrei**

## **22. Menschen lesen lernen – Verhalten von Kindern in Spielsituationen verstehen**

**Anja Grill-Jänisch**  
Dipl.-Sozialarbeiterin (FH)

An diesem Abend werden anhand von Lernsituationen Gefühle und Bedürfnisse von Kindern rund um das Thema „Spiel“ erkundet und darauf aufbauend einfühlsames Verhalten eingeübt.

**Dienstag, 29. Januar 2019**  
**19:30 Uhr**

**PATE e.V.**  
**Bahnhofstraße 64**  
**73430 Aalen**

**PATE e.V.**  
Ansprechpartnerin für diese Fortbildung:  
**Anja Grill-Jänisch**

**kostenfrei**

## **23. Patchwork-Familie**

**Nicoline Kurtz-Mürdter**  
Dipl. Sozialpädagogin (BA)

Was unterscheidet Patchworkfamilien von anderen Familienformen? Was bedeutet dies für den Alltag, Strukturen und Beziehungen innerhalb der Familie?

An diesem Abend wollen wir auf diese Besonderheiten und deren Bedeutung in der Zusammenarbeit mit Patchworkfamilien eingehen.

**Donnerstag, 31. Januar 2019**  
**19:30 Uhr**

**Landratsamt Ostalbkreis**  
**1. Stock, Raum 110**  
**Oberbettringer Straße 166**  
**73525 Schwäbisch Gmünd-Hardt**  
**Tel. 07171 324112**

**PATE e.V.**  
Ansprechpartnerin für diese Fortbildung:  
Janine Kalb

**5 Euro**  
Vor Ort zu bezahlen

## **24. Auf dem Weg zur guten Hygienepraxis beim Umgang mit Lebensmitteln**

**Maria Bommersbach**  
Dipl.-Ing. (Hygienetechnik)

Um die gesundheitliche Unbedenklichkeit innerhalb der gesamten Lebensmittelkette sicherzustellen, gilt Hygiene als wichtiger Teilaspekt der Lebensmittelsicherheit und zählt zur gesetzlichen Pflicht sowie Verantwortung für alle, die mit Lebensmitteln umgehen. Qualitätsstandards für die Verpflegung und eine gute Dokumentation erleichtern den Alltag.

Gesetzliche Grundlage ist das Infektionsschutzgesetz (IFSG) und weitere Durchführungsverordnungen, z.B. die Lebensmittelhygieneverordnung (LMHV).

Die angebotene Hygieneschulung bietet die Chance, Fragen zu den Themen Lebensmittel- und Infektionshygiene, HACCP und Dokumentation zu klären.

**Die Fortbildung wird als Folgebelehrung nach IFSG und LMHV anerkannt.**

**Dienstag, 05. Februar 2019  
19:30 Uhr**

**Landratsamt Ostalbkreis  
1. Stock, Raum 110  
Oberbettringer Straße 166  
73525 Schwäbisch Gmünd-Hardt  
Tel. 07171 324112**

**PATE e.V.**  
Ansprechpartnerin für diese Fortbildung:  
Janine Kalb

**5 Euro**  
Vor Ort zu bezahlen

## **25. Tigere Workshop**

**Nur für bereits in Tigere-Projekten tätige Kindertagespflegepersonen**

**Gabi Ernst**

Geschäftsführerin PATE e.V.

Kindertagespflegepersonen, die in einem Tigere-Projekt beschäftigt sind, erarbeiten sich Grundlagen / Themen für den Arbeitsalltag um

- Bereiche zu festigen
- Ideen von Praxisexperten auszutauschen
- für sich Arbeitserleichterungen zu erfahren (z.B. Checklisten)
- für die Elternarbeit gerüstet zu sein
- sich der eigenen Arbeitsleistung bewusst zu werden.

**Dienstag, 12. Februar 2019**

**19:30 Uhr**

**Möglichst in einem Tigere-Projekt  
(wird vorher bekannt gegeben)**

PATE e.V.

Ansprechpartnerin für diese Fortbildung:

Gabi Ernst

**kostenfrei**



## **26. Leckere und einfache Gerichte für Kinder von 1 - 3 Jahren in der Kindertagespflege**

**Ina Nauert**

Referentin BeKi (Bewusste Kinderernährung)

Sie möchten Anregungen für einfache Hauptgerichte und Zwischenmahlzeiten für Ihr Tageskind?

Erfahren Sie an leicht abwandelbaren Rezepten, wie einfach es ist, aus frischen Zutaten in kurzer Zeit leckere und ausgewogene Gerichte herzustellen.

Die Gerichte werden zusammen mit Beki-Referentin Frau Nauert gekocht und anschließend zusammen probiert.

**Mittwoch, 20. Februar 2019  
17:30 Uhr**

**Schloß ob Ellwangen  
Lehrküche  
73479 Ellwangen**

**PATE e.V.**  
Ansprechpartnerin für diese Fortbildung:  
Sylvia Kreuzer

**ca. 6 Euro (Lebensmittelkosten)**  
Vor Ort zu bezahlen

## **27. Portfolio: Entwicklungsdokumentation für Kinder**

**Janine Kalb**

**Dipl.-Sozialpädagogin (BA)**

Im Portfolio geht es um die Beobachtung des Kindes und die Dokumentation: Wie gestalte ich ein Portfolio (Aufbau)?

Was gehört in ein Portfolio (Inhalt)?

**Montag, 25. Februar 2019**

**19:30 Uhr**

**PATE e.V.**

**Bahnhofstraße 64**

**73430 Aalen**

**PATE e.V.**

**Ansprechpartnerin für diese Fortbildung:**

**Anja Grill-Jänisch**

**kostenfrei**

## 28. Frühe Bildung – Kindheitspädagogische Abendvorlesung

Verschiedene Dozenten

Vorträge zu aktuellen Themen in der Pädagogik der Kindheit. Pro Semester werden jeweils 3 aufeinander aufbauende Vorlesungen zu einem Themenbereich stattfinden.

Bereits ca. 4 Wochen vor Semesterbeginn erfahren Sie die Themen und Termine unter:

[www.ph-gmuend.de/deutsch/aktuell/reihen/kindheitspaedagogik.php](http://www.ph-gmuend.de/deutsch/aktuell/reihen/kindheitspaedagogik.php)

**Sommersemester: 01.03.2019 - 31.07.2019**

**17:30- 19:30 Uhr**

**Pädagogische Hochschule  
Petra Lang  
07171 983458  
Oberbettringerstraße 200  
73525 Schwäbisch Gmünd**

**PATE e.V.**

**Ansprechpartnerin für diese Fortbildung:**

**Janine Kalb**

**kostenfrei**

Bei direkter **Anmeldung** über Frau Lang erhalten Sie eine Teilnahmebescheinigung.

## **29. Entspannung für Kinder**

**Tina Schüler**

Heilpraktikerin und Tagesmutter

Auch Kinder empfinden in manchen Situationen Stress: der Leistungsdruck in der Schule, Probleme mit den Lehrkräften, Streit mit den Mitschülern, eigene Ängste oder einfach die Überlastungen im Alltag setzen Kinder unter Druck.

Sie erleben an diesem Abend wie man mit Kindern bis ca. 9 Jahre kleine Entspannungsrätsel, Geschichten für Fantasiereisen anleitet oder die „Fliegenjagd“ durchführt. Sie malen nach Musik, lernen die „Turteltechnik“ kennen und zum Schluss reisen Sie mit auf dem Zauberteppich.

Gespannt? Dann freue ich mich auf Ihre Teilnahme.

**Dienstag, 12. März 2019**

**19:30 Uhr**

**PATE e.V.**

**Bahnhofstraße 64**

**73430 Aalen**

**PATE e.V.**

**Ansprechpartnerin für diese Fortbildung:**

**Anja Grill-Jänisch**

**5 Euro**

**Vor Ort zu bezahlen**

## **30. Windelfreie Zeit - Von der Windel zum Töpfchen**

**Hella Görge**

Fachwirtin für Kindertagesstätten, Sprachpädagogin, Erzieherin

Der Weg von der Windel zum Töpfchen ist für Eltern oft mit zahlreichen Fragen und Unsicherheiten verbunden. Zu Recht, denn es ist eine wichtige Phase in der Entwicklung von Kindern.

Wann wird mein Kind trocken?

Wann ist der richtige Zeitpunkt

Kann ich das Trockenwerden trainieren?

An diesem Abend erfahren Sie, wie Ihnen und Ihrem Tageskind der Übergang gut gelingen kann. Wie Sie Signale bei Ihrem Tageskind erkennen und was Tageseltern beachten und wissen sollten, um möglichst gelassen durch diese Zeit zu kommen. Viele praktischen Tipps und Erfahrungen werden den Vortrag untermauern.

**Donnerstag, 14. März 2019**

**19:30 Uhr**

**VHS**

**Klösterlessaal (im EG)**

**Münsterplatz 15**

**73525 Schwäbisch Gmünd**

**PATE e.V.**

**Ansprechpartnerin für diese Fortbildung:**

**Janine Kalb**

**5 Euro**

**Vor Ort zu bezahlen**

## **31. Exkursion: Kreatives Gestalten - jahreszeitlich**

**Johanna Mall**

Erzieherin

Wir arbeiten an diesem Abend mit Märchenwolle verschiedene jahreszeitliche Motive , hauptsächlich Tiere (Hase, Schmetterling, Vogel etc....). Methodisch-didaktische Aspekte zum Arbeiten mit Kindern ergänzen den praktischen Teil.

**Mittwoch, 20. März 2019**

**19:30 Uhr**

**Waldorfkindergarten**

**Scheffoldstraße 128**

**73529 Schwäbisch Gmünd**

**PATE e.V.**

**Ansprechpartnerin für diese Fortbildung:**

**Janine Kalb**

**3 Euro**

**Vor Ort zu bezahlen**

## **32. Explorhino - Digitale Welt im Alltag der Kinder**

Trainerin vom Haus der kleinen Forscher

In dieser Fortbildung lernen Sie die Vielfalt informatischer Themen kennen: Piktogramme, Pixelbilder, Geheimbotschaften und Abfolgen im Alltag. Informatische Bildung ist auch ohne Computer und Geräte möglich! Wie? Das erfahren Sie an diesem Vormittag.

Sie beschäftigen sich mit elektronischen Geräten und reflektieren über das Für und Wider dieses Einsatzes.

Nach der Fortbildung nehmen Sie die Informatik in Alltagssituationen wahr.

**Samstag, 23. März 2019  
9:15 Uhr - ca. 16:00 Uhr**

**Explorhino Gebäude  
Beethovenstr.12  
73430 Aalen**

**PATE e.V.  
Ansprechpartnerin für diese Fortbildung:  
Anja Grill-Jänisch**

**10 Euro  
Vor Ort zu bezahlen**

### **33. Exkursion: Kinderhospiz**

**Georg Gärtner**

Dipl.-Sozialpädagoge (FH) Koordinator

Wir laden Sie herzlich ein, Gast beim Malteser Kinder- und Jugendhospizdienst Ostalb und Heidenheim zu sein. Wir freuen uns sehr, dass sich Tagespflegepersonen für unsere Arbeit interessieren. Der Malteser Kinder- und Jugendhospizdienst ist immer dann gefragt, wenn Kinder und Jugendliche mit dem Thema Sterben, Tod und Trauer in Berührung kommen. Sei es, dass sie selbst lebensverkürzend erkrankt sind oder sei es, dass sie von einem Familienmitglied oder einem guten Freund Abschied nehmen müssen. Angeleitet von zwei hauptamtlichen Mitarbeitern gehen unsere Ehrenamtlichen nach einer gründlichen Vorbereitung in die Familien. Begleitet wird das Angebot durch Trauergruppen für Kinder, Freizeitgruppe und Freizeiten für trauernde Familien. Wir treffen uns im Gruppenraum des Kinderhospizdienstes im Malteserzentrum Aalen.

**Mittwoch, 27. März 2019**

**8:30 Uhr - 10:45 Uhr**

**Malteser Hilfsdienst e.V.**

**(Raum: Seliger Bruder Gerhard) 1.Stock**

**Gerokstr. 2**

**73431 Aalen**

**PATE e.V.**

**Ansprechpartnerin für diese Fortbildung:**

**Sylvia Kreuzer**

**kostenfrei**



## **34. Auffrischung Rechtliche Grundlagen**

**Janine Kalb**

Dipl.-Sozialpädagogin (BA)

PATE Unterstützt Sie in Ihrer Arbeit als Tagespflegeperson.

An diesem Abend erhalten Sie Informationen über Neuerungen und Änderungen im Bereich der Kindertagespflege.

Die rechtlichen Kursinhalte werden gefestigt und Ihre Fragen beantwortet.

**Dienstag, 02. April 2019**

**19:30 Uhr**

**Landratsamt Ostalbkreis**

**1. Stock, Raum 110**

**Oberbettringer Straße 166**

**73525 Schwäbisch Gmünd-Hardt**

**Tel. 07171 324112**

**PATE e.V.**

**Ansprechpartnerin für diese Fortbildung:**

**Janine Kalb**

**kostenfrei**

## **35. Waldpädagogik (nur für Erwachsene)**

**Jutta von Ochsenstein-Nick**

Kleinkindpädagogin und Leiterin von Waldspielgruppen

Draußen in der Natur finden die Kinder das, was sie für eine gesunde Entwicklung brauchen:

Hohe Motivation sich zu bewegen, eine Fülle von Sinnesanregungen, freilassendes Spielmaterial für die Entfaltung der Fantasie, Ruhe und Rhythmus, sowie das Leben im Original. Jedes Kind spielt gerne mit den Ur-Materialien Erde, Wasser, Stöcken und Steinen. In diesem Kurs lernen Sie Spiele, Bastelanregungen und Geschichten aus der Waldpädagogik kennen, sowie die Bedingungen für begeisternde und erholsame Naturaufenthalte mit Kindern.

### **Bitte mitbringen:**

- waldtaugliche Schuhe und Kleidung
- einfache Mittagsmahlzeit und Getränk
- Sitzunterlage
- Falls vorhanden Schnitz-oder Taschenmesser

**Samstag, 06. April 2019**

**10:00 Uhr - 16:00 Uhr**

**Treffpunkt: Parkplatz der Gaststätte Hölltal in Schw. Gmünd-West  
(in der Nähe von AGIP-Tankstelle)**

Die Handy-Nr. der Referentin erhalten Sie kurz vor Kurstermin.

Bei Starkregen wird der Termin verschoben

**PATE e.V.**

**Ansprechpartnerin für diese Fortbildung:**

**Janine Kalb**

**5 Euro**

**Vor Ort zu bezahlen**

## **36. Musikalische Frühförderung**

**Lisa Herok**

Kindheitspädagogin

Musik ist ein wichtiger Bestandteil unseres Lebens. Sie begegnet uns überall und so haben auch Kinder in allen Lebenssituationen mit ihr zu tun. Musik bringt eine Leichtigkeit mit sich, die Kindern die Chance gibt diese ungezwungen zu erleben. Musik macht Kindern Spaß und Freude, fördert die Entwicklung ganzheitlich, stärkt soziale Kompetenzen, fördert das kognitive Denken, stärkt das Zusammengehörigkeitsgefühl und fördert das positive Selbstbild des Kindes. Egal wie alt man ist, kann Musik ein wichtiger Teil unseres Lebens sein oder auch werden.

**Dienstag, 09. April 2019**

**19:30 Uhr**

**Landratsamt Ostalbkreis**

**1. Stock, Raum 110**

**Oberbettringer Straße 166**

**73525 Schwäbisch Gmünd-Hardt**

**Tel. 07171 324112**

**PATE e.V.**

**Ansprechpartnerin für diese Fortbildung:**

**Janine Kalb**

**kostenfrei**

## **37. Menschen lesen lernen – Verhalten von Eltern in der Zusammenarbeit mit Tageseltern verstehen**

**Anja Grill-Jänisch**  
Dipl.-Sozialarbeiterin (FH)

An diesem Abend werden anhand von Lernsituationen Gefühle und Bedürfnisse von Eltern rund um das Thema „Zusammenarbeit mit den Tageseltern“ erkundet und darauf aufbauend einfühlsames Verhalten eingeübt.

**Mittwoch, 10. April 2019  
19:30 Uhr**

**PATE e.V.  
Bahnhofstraße 64  
73430 Aalen**

**PATE e.V.**  
Ansprechpartnerin für diese Fortbildung:  
**Anja Grill-Jänisch**

**kostenfrei**

## **38. Rivalitäten unter (Tages-)Geschwisterkindern**

**Ulrike Altmann**

Dipl.-Sozialpädagogin (BA), Systemischer Elterncoach

Eltern wünschen sich gern Geschwisterkinder, die liebevoll miteinander umgehen. Doch sieht der Alltag oft anders aus. Rangeleien, Eifersucht, Streitereien bieten Zündstoff für lebhaftige Diskussionen. Oft stehen Eltern ihren Kindern ratlos gegenüber. So stehen Fragen im Raum wie: Ist der Altersunterschied dran schuld oder sind es die unterschiedlichen Geschlechter? Wie können die Streitereien am besten gelöst werden? Worauf achte ich als Erziehende/r?

An diesem Abend wird es rund um Geschwisterthemen gehen, sowie welche Konstellation welche Herausforderungen diese mit sich bringen.

**Dienstag, 07. Mai 2019**

**19:30 Uhr**

**VHS Aalen**

**Paul-Ulmschneider-Saal**

**Gmünder Str. 9**

**73430 Aalen**

**PATE e.V.**

**Ansprechpartnerin für diese Fortbildung:**

**Sylvia Kreuzer**

**5 Euro**

**Vor Ort zu bezahlen**

## **39. Kreativ als Tagesmutter**

**Josephine Werner**  
Ergotherapeutin

An diesem Abend werden Ihnen Ideen und Anregungen vorgestellt, was sich aus Naturmaterialien, Haushaltsgegenständen und einfachen Bastelmaterialien mit Kindern zusammen gestalten lässt.

Nach einer kurzen Einführung werden verschiedene kleine Projekte gebastelt und Sie können sich in verschiedenen Techniken kreativ ausprobieren.

Es erwartet Sie ein kurzweiliger Abend mit vielen Anregungen zur kreativen Gestaltung und welche Fähigkeiten Sie dadurch bei Ihren Tageskindern fördern können.

**Mittwoch, 08. Mai 2019**  
**19:30 Uhr**

**Landratsamt Ostalbkreis**  
**1. Stock, Raum 110**  
**Oberbettringer Straße 166**  
**73525 Schwäbisch Gmünd-Hardt**  
**Tel. 07171 324112**

**PATE e.V.**  
Ansprechpartnerin für diese Fortbildung:  
Janine Kalb

**Schere mitbringen**  
**3 Euro**  
Vor Ort zu bezahlen

## **40. Die Beratungsstelle für Frühförderung und Erziehungshilfe, Hermann-Hesse-Schule**

**Möglichkeiten – Angebote – Förderideen**

**Renate Beckstette / Uli Pfauth**

Beratungsstelle für Frühförderung und Erziehungshilfe.

Wie arbeitet unsere Beratungsstelle? Wie sind die Zugangsmöglichkeiten?

Wer kann sich an die Beratungsstelle wenden... ?

Welche Unterstützungsmöglichkeiten / Förderideen bietet die Beratungsstelle an?

**Und** wie kann soziale, motorische und sprachliche Förderung auch im Alltag stattfinden?

**Dienstag, 14. Mai 2019**

**19:30 Uhr**

**Beratungsstelle für Frühförderung und Erziehungshilfe**

**am SBBZ Hermann Hesse Schule**

**Max-Eyth-Str. 30**

**73431 Aalen**

**PATE e.V.**

**Ansprechpartnerin für diese Fortbildung:**

**Sylvia Kreuzer**

**kostenfrei**

# 41. Deutsche Rentenversicherung

Julia Greiner

Servicecenter für Altersvorsorge der Deutschen Rentenversicherung

Alle Fragen rund um die gesetzliche Altersvorsorge

Ganz praktisch:

- Was mache ich, wenn ich mich versichern darf?
- Bei schwankendem Einkommen?
- Beendigung?
- Rentenanwartschaft – Rentenversicherungszeit
- Kindererziehungszeit
- Altersarmut

Dienstag, 21. Mai 2019  
19:30 Uhr

PATE e.V.  
Bahnhofstraße 64  
73430 Aalen

PATE e.V.  
Ansprechpartnerin für diese Fortbildung:  
Sylvia Kreuzer

**kostenfrei**



## **42. Tigere Workshop**

**Nur für bereits in Tigere-Projekten tätige Kindertagespflegepersonen**

**Gabi Ernst**

**Geschäftsführerin PATE e.V.**

Kindertagespflegepersonen, die in einem Tigere-Projekt beschäftigt sind, erarbeiten sich Grundlagen / Themen für den Arbeitsalltag um

- Bereiche zu festigen
- Ideen von Praxisexperten auszutauschen
- für sich Arbeitserleichterungen zu erfahren (z.B. Checklisten)
- für die Elternarbeit gerüstet zu sein
- sich der eigenen Arbeitsleistung bewusst zu werden.

**Dienstag, 28. Mai 2019**

**19:30 Uhr**

**Möglichst in einem Tigere-Projekt  
(wird vorher bekannt gegeben)**

**PATE e.V.**

**Ansprechpartnerin für diese Fortbildung:**

**Gabi Ernst**

**kostenfrei**

## **43. Exkursion in den Waldkindergarten Bodenbachtal**

**Sabine Werdin**

Waldpädagogin und Leiterin des Waldkindergartens

Die Leiterin des Waldkindergartens wird Sie über die Idee, die Entstehung, die Organisation und die Rahmenbedingungen der Einrichtung informieren und auf Ihre Fragen eingehen.

Eine Geländebegehung der Wald-, Wiesen und Wegflächen und die Besichtigung des Waldwagens, der bei Schmuddelwetter zum Vespers, Basteln, Geschichten lauschen genutzt wird, runden die Exkursion ab.

Bitte ziehen Sie sich wetterentsprechend und mit festem Schuhwerk an.

**Mittwoch, 05. Juni 2019**

**14:30 Uhr – 16:30 Uhr**

**Waldkindergarten Bodenbach**

**Parken:** in Treppach, Höhe Bodenbachstr. 28 in die Nebenstraße einfahren,  
bei den Glascontainer gibt es Parkmöglichkeiten

Fußweg 5 min zum Kindergarten

**Weitere Informationen:**

[www.wafavi-naturprojekte.de](http://www.wafavi-naturprojekte.de)

PATE e.V.

Ansprechpartnerin für diese Fortbildung:

Anja Grill-Jänisch

**kostenfrei**

## **44. Auffrischung Rechtliche Grundlagen**

**Sylvia Kreuzer**

**Dipl.-Sozialarbeiterin (FH)**

PATE unterstützt Sie in Ihrer Arbeit als Tagespflegeperson. An diesem Abend erhalten Sie Informationen über Neuerungen und Änderungen im Bereich der Kindertagespflege. Die rechtlichen Kursinhalte werden gefestigt und Ihre Fragen beantwortet!

**Dienstag, 25. Juni 2019**

**19:30 Uhr**

**PATE e.V.**

**Bahnhofstraße 64**

**73430 Aalen**

**PATE e.V.**

**Ansprechpartnerin für diese Fortbildung:**

**Sylvia Kreuzer**

**kostenfrei**

## **45. Workshop: Unterstützung von Kindern psychisch kranker Eltern**

**Frank Svoboda**

Klinischer Heilpädagoge (MA), Systemischer Berater der Marienpflege  
Ellwangen

Die Kinder psychisch kranker Eltern sind als Hochrisikogruppe für die Entwicklung psychischer Störungen bekannt, wobei die Zahlen betroffener Kinder in verschiedenen Studien schwanken. Bei der Frage, ob die Kinder später selbst erkranken, spielen Risiko- und Schutzfaktoren eine entscheidende Rolle. In diesem Workshop werden zunächst Ergebnisse einzelner Studien dargestellt, die den oben genannten Zusammenhang in den Blick nehmen. Es wird auf die Frage eingegangen, was betroffene Kinder und Jugendliche benötigen und wie die Bezugspersonen unterstützend begleiten können, damit die Betroffenen sich gut entwickeln und im Erwachsenenalter ein gelingendes Leben gestalten können.

Methoden: Powerpoint-Präsentation, Fallvignetten der Teilnehmerinnen und Teilnehmer mit anschließender Plenumsdiskussion (hier sind diese explizit aufgerufen, eigene Fälle anonymisiert einzubringen).

**Dienstag, 02. Juli 2019**

**19:30 Uhr**

**Marienpflege Ellwangen,  
St. Maria, Dalkinger Str. 2,  
73479 Ellwangen**

**PATE e.V.**

**Ansprechpartnerin für diese Fortbildung:  
Sylvia Kreuzer**

**kostenfrei**

## **46. Aggressionen bei Kindern - wie können wir damit umgehen?**

**Angelika Henkel-Herzog**

Mediatorin, Familien- und Sozialberaterin, Trainerin gewaltfreie  
Kommunikation

Aggressionen sind Ausdruck von Ärger, Wut oder Frustration - jeder kennt diese Gefühle.

Kindern ergeht es nicht anders, denn auch im kindlichen Alltag passieren allerlei Dinge – Verbote, etwas nicht bekommen oder im Spiel verlieren – die diese Gefühle hervorrufen.

Wie können wir als Eltern angemessen darauf reagieren?

Die gewaltfreie Kommunikation kann helfen neue Wege zu gehen.

**Dienstag, 09.Juli 2019**

**19:30 Uhr**

**VHS Aalen**

**Paul-Ulmschneider-Saal**

**Gmünder Str. 9**

**73430 Aalen**

**PATE e.V.**

**Ansprechpartnerin für diese Fortbildung:**

**Sylvia Kreuzer**

**5 Euro**

**Vor Ort zu bezahlen**

## **47. Menschen lesen lernen – Verhalten von Kindern in Konfliktsituationen verstehen**

**Sylvia Kreuzer**  
Dipl.-Sozialarbeiterin (FH)

An diesem Abend werden anhand von Lernsituationen Gefühle und Bedürfnisse von Kindern rund um das Thema „Konflikte“ erkundet und darauf aufbauend einfühlsames Verhalten eingeübt.

**Dienstag, 16. Juli 2019**  
**19:30 Uhr**

**PATE e.V.**  
**Bahnhofstraße 64**  
**73430 Aalen**

**Pate e.V.**  
Ansprechpartnerin für diese Fortbildung:  
**Sylvia Kreuzer**

**kostenfrei**

## Termine Erfahrungsaustausch

Aalen		Bopfingen		Ellwangen		Schwäbisch Gmünd	
PATE e.V. Bahnhofstr. 64 73430 Aalen		Evangelisches Gemeindehaus Kirchplatz 6 73441 Bopfingen		Jeningenheim Ph.-Jeningen- Platz 2 73479 Ellwangen		PATE e.V. Landratsamt Hardt Raum 110 Oberbettringer Str. 166 73525 Schw. Gmünd	
jeweils von 19.30-21.45 Uhr							
Mo	05.11.2018	Fr	09.11.2018	Do	08.11.2018	Mo	08.10.2018
Di	06.11.2018	Do	04.04.2019	Di	02.04.2019	Mo	12.11.2018
Mi	07.11.2018					Mo	10.12.2018
Mo	01.04.2019					Mo	04.02.2019
Mi	03.04.2019					Mo	11.03.2019
Do	04.04.2019					Mo	08.04.2019
						Mo	13.05.2019
						Mo	24.06.2019

Bitte melden Sie sich verbindlich zu jeweils **mindestens zwei Terminen** im Jahr an, damit Ihre Pflegeurlaubnis weiterhin bestehen bleibt.

### Sommerabschluss

Aalen	Bopfingen	Ellwangen	Schwäbisch Gmünd
<b>Biergarten Schillerhöhe</b> <b>Gartenstr. 20</b> <b>73479 Ellwangen</b>			<b>Ort wird noch bekannt gegeben</b>
<b>Donnerstag 11.07.2019</b> <b>um 19.30 Uhr</b>			<b>Montag, 15.07.2019</b> <b>um 19.30 Uhr</b>

# Allgemeine Informationen

## 1. Unsere Referentinnen:

### Aalen

#### Anja Grill-Jänisch

Dipl. Sozialarbeiterin (FH)  
Telefon 07361 52 65 931  
anja.grill@pate-ev.de

#### Sylvia Kreuzer

Dipl. Sozialarbeiterin (FH)  
Telefon 07361 52 65 932  
sylvia.kreuzer@pate-ev.de

### Schwäbisch Gmünd

#### Janine Kalb

Dipl. Sozialpädagogin (BA)  
Telefon 07171 40 40 402  
janine.kalb@pate-ev.de

#### Simone Launer

Dipl. Sozialpädagogin (BA)  
Telefon 07171 40 40 400  
simone.launer@pate-ev.de

**Sowie ausgewählte Fach-Referentinnen und -Referenten**

## 2. Anmeldung:

Da die Teilnehmerplätze begrenzt sind, melden Sie sich bitte zu den Kursen, praxisbegleitenden Fortbildungen sowie den Erfahrungsaustauschen online über unsere Homepage [www.pate-ev.de](http://www.pate-ev.de) (Kurse buchen) an.

Sollten Sie verhindert sein, melden Sie sich bitte rechtzeitig ab. Sie geben damit anderen Interessenten die Chance teilzunehmen.



### 3. Kosten:

**Kurs I bis Kurs IV:** Die Kursgebühren in Höhe von 75,00 Euro je Kurs werden mittels SEPA-Lastschriftmandat eingezogen. Der Einzug erfolgt nach dem 2. Kurs-termin. Bei nicht ausreichender Deckung des Kontos müssen wir Ihnen leider die angefallenen Bankgebühren in Rechnung stellen. In Einzelfällen kann nach Rücksprache eine andere Zahlungsweise vereinbart werden. Die Kosten für Kurs I-IV können Sie nach erfolgreicher Teilnahme aller 4 Kurse erstattet bekommen.

Hierzu reichen Sie bitte alle entsprechenden Zahlungsbelege (z.B. Kopie vom Bankauszug) ein.

Für **die Praxisbegleitenden Fortbildungen** entstehen teilweise Kosten in unterschiedlicher Höhe, die Sie direkt am Veranstaltungstag **bar** bezahlen müssen.

### 4. Kinderbetreuung:

Damit Sie sich in Ruhe Ihrer Qualifizierung widmen können, bietet PATE für Ihre Kinder und Ihre Tageskinder während der Vormittagskurse (Kurs I-IV) Betreuung durch erfahrene Tagesmütter an.

Wenn Sie Ihre Kinder bzw. Ihre Tageskinder betreuen lassen möchten, melden Sie bitte diese rechtzeitig bei uns schriftlich an.

Der Unkostenbeitrag für die Kinderbetreuung beträgt pro Kind und Vormittag **5 €**, welcher Ihnen am Ende des Kurses in Rechnung gestellt wird (diese Kosten können Sie steuerlich geltend machen).

Bitte bringen Sie für die Zeit der Kinderbetreuung jeweils Verpflegung, Getränke, Windeln und Wechselkleidung für die zu betreuenden Kinder mit. Bei Bedarf ermöglichen wir eine Eingewöhnungszeit für die Kinder.

## 5. Hinweise zu den Räumlichkeiten in Schwäbisch Gmünd:

Die **Beratungsstelle** von PATE e.V. in Schwäbisch Gmünd befindet sich im

Landratsamt Ostalbkreis  
Raum 126  
Haußmannstraße 29  
73525 Schwäbisch Gmünd

Telefon 07171 40 40 400

Die **Qualifizierungskurse, Praxisbegleitende Fortbildungen** und **Erfahrungsaustausche** finden statt im

Landratsamt Schwäbisch Gmünd-Hardt  
Oberbettringer Straße 166  
1. Stock, Raum 110  
73525 Schwäbisch Gmünd-Hardt  
Tel. 07171 32 41 12

Bei Abendveranstaltungen ist die Eingangstüre nur von innen zu öffnen. Es ist **keine** Klingel vorhanden. Verspätete Kursteilnehmerinnen / Kursteilnehmer haben die Möglichkeit die Kursleitung über die **Telefonnummer 07171 32 41 12** zu erreichen.

## 6. Erwerb des Zertifikates des Bundesverbandes „Qualifizierte Kindertagespflegeperson“:

Zur Sicherstellung der Qualität in der Kindertagespflege leistet der Bundesverband für Kindertagespflege e.V. durch die Vergabe des Zertifikats „Qualifizierte Kindertagespflegepersonen“ einen Beitrag.

Voraussetzungen dafür sind:

- 160 Unterrichtsstunden in der Qualifizierung (für Fachkräfte 80 UE),
- Vorlage einer Konzeption für die Kindertagespflege,
- mind. Bildungsabschluss der Hauptschule oder Abschlusszeugnis einer Berufsausbildung,
- Erste Hilfe-Kurs am Kind, nicht älter als 2 Jahre,
- ausreichende deutsche Sprachkenntnisse: Zertifikat B2,
- Teilnahme am Abschlusskolloquium bei PATE e.V.

## 7. Bestimmungen zur Beibehaltung der Pflegeerlaubnis:

Alle Tageseltern, die die Grundqualifizierung vollständig absolviert haben sind zum Erhalt der Pflegeerlaubnis verpflichtet, pro Programmjahr:

- 15 Unterrichtseinheiten ( d.h. zum Beispiel 5 Abendkurse) der Praxisbegleitenden Fortbildungen sowie
  - 2 Erfahrungsaustausche
- zu besuchen.

## 8. Praxisbegleitenden Fortbildungen:

### a) Besuch von PATE e.V.-Veranstaltungen

Ab Seite 16 bieten wir **allen Interessierten** Praxisbegleitende Fortbildungen an:

Diese stehen unter dem Motto „lebenslanges Lernen“, d.h. Sie haben hier die Möglichkeit, an interessanten Fortbildungen und Exkursionen teilzunehmen.

## **b) Besuch von externen Veranstaltungen**

Die 15 Unterrichtseinheiten können auch durch den Besuch von externen Veranstaltungen zu pädagogischen Themen absolviert werden. Andere Bildungsträger sind z.B. die VHS, Loreto, Familienbildungsstätte oder Themenabende an Schulen und Kindergärten.

Damit Sie sicher gehen können, dass die externe Veranstaltung als Fortbildung anerkannt wird, bzw. wie viele Unterrichtseinheiten PATE e.V. hierfür anrechnen kann, erfragen Sie dieses bitte im Vorfeld

### **für Aalen bei**

Anja Grill-Jänisch

Telefon 07361 52 65 931

anja.grill@pate-ev.de

### **für Schwäbisch Gmünd bei**

Janine Kalb

Telefon 07171 40 40 402

janine.kalb@pate-ev.de

### **Nach Besuch der externen Veranstaltung bitten wir um**

- ein Teilnahmezertifikat (mit Datum, Inhalt, Dauer der Veranstaltung) oder um
- eine schriftliche Auflistung der Themenschwerpunkte mit Angabe des Referenten und Zeitdauer des Kurses/Vortrages/Workshops.

Diese externe Bestätigung reichen Sie bitte bei Anja Grill-Jänisch (Aalen) bzw. Janine Kalb (Schwäbisch Gmünd) zur Anerkennung ein.

## **9. Erfahrungsaustausch:**

Der Alltag mit dem Tageskind und die enge Zusammenarbeit mit den Eltern sind eine stete Herausforderung. Deshalb haben Sie beim Erfahrungsaustausch die Gelegenheit, Ihre persönlichen Fragen bzw. Erfahrungen mit anderen Tageseltern auszutauschen. Anhand Ihrer Beispiele werden Arbeitsgruppen gebildet und nach geeigneten Lösungsmöglichkeiten gesucht.

Außerdem wird am Netzwerk PATE e.V. weitergearbeitet, damit auch Sie noch mehr Unterstützung erhalten.

## 10. Ausbildung zur Tagespflegeperson auch als Erzieher/in nötig?

Immer wieder wird PATE e.V. gefragt, warum Fachkräfte nach § 7 des KiTaG (Erzieher / Erzieherinnen, Sozialpädagogen / Sozialpädagoginnen usw.) aufbauend auf ihre Ausbildung eine Qualifizierung als Tagespflegeperson absolvieren müssen.

Dieses ist eine Vorgabe des Ministeriums für Kultus, Jugend und Sport zur Kindertagespflege, gestützt durch das Deutsche Jugend Institut. Aufgrund der Veröffentlichungen der o.g. Institutionen ist es unabdingbar, dass auch Personen mit einschlägigen Aus- und Vorbildungen die Grundqualifizierung zur Tagespflegeperson erwerben müssen. Allerdings nicht in 160 Stunden, sondern diese brauchen im Gesamten nur 80 Stunden.

In diesen 80 Stunden werden z.B. die Besonderheiten in der Kindertagespflege behandelt; die rechtlichen Aspekte, die in der Kindertagespflege zum Tragen kommen; die Einsatzmöglichkeiten und damit der Beruf als Tagespflegeperson im Speziellen.

Durch mehrfache Anfragen von Fachkräften zu Qualifizierungsmöglichkeiten hat PATE e.V. für diese einen Crash-Kurs konzeptioniert. Bei entsprechender Teilnehmerzahl können die Fachkräfte z.B. innerhalb von 10 Tagen ihre Qualifizierung als Tagespflegeperson durchführen.

Fragen diesbezüglich beantwortet gerne:

Anja Grill-Jänisch

07361 52 65 931

[anja.grill@pate-ev.de](mailto:anja.grill@pate-ev.de)

## **11. Weiterbildung zur staatlich anerkannten Erzieherin / staatlich anerkannter Erzieher mit Schulfremdenprüfung:**

Tagespflegepersonen können den Abschluss „Staatlich anerkannte Erzieherin / staatlich anerkannter Erzieher“ unter bestimmten Voraussetzungen in 2 Jahren (+Anerkennungsjahr) erlangen.

Bezüglich der Regelungen für Schulfremde hat das Ministerium für Kultus, Jugend und Sport mit dem Landesverband der Tagesmütter –Vereine Baden-Württemberg e.V. folgendes festgelegt:

### **Zugangsvoraussetzungen:**

1. Mittlerer Bildungsabschluss
2. Mindestens zweijährige Tätigkeit als Tagespflegeperson (mit Pflegeerlaubnis)
3. Ein sechswöchiges Praktikum in einer sozialpädagogischen Einrichtung (welches längstens 5 Jahre zurückliegt)

Bei Vorliegen dieser Voraussetzungen kann eine Nachqualifizierung von Fachkräften nach § 7 Abs. 2 KiTaG erfolgen.

### **Inhalte der Fortbildung:**

Die im Kurs vermittelten Themen und Inhalte entsprechen dem vom Kultusministerium im Schreiben vom 15.05.2013 veröffentlichten Themenkatalog mit den Inhalten Pädagogik der Kindheit und Entwicklungspsychologie.

### **Dauer und Umfang der Fortbildung:**

Zwei Jahre berufsbegleitend, je nach Einrichtung.

### **Prüfungen:**

Am Ende des zweiten Fortbildungsjahres:

1. Erziehungspraktische Prüfung, sowie schriftliche und mündliche Prüfungen
2. mindestens 3-monatiges Vollzeitpraktikum in einer sozialpädagogischen Einrichtung
3. einjähriges Berufspraktikum in einer sozialpädagogischen Einrichtung

## **Abschluss: Staatlich anerkannte Erzieherin / staatlich anerkannter Erzieher**

Die Fortbildung selbst ist kostenlos, für Kosten für Kopien, Materialien und Exkursionen besteht eine Förderungsmöglichkeit durch die Agentur für Arbeit.

Diese Fortbildung wird von der

**Justus-von-Liebig-Schule Aalen**, [www.jvl-aalen.de](http://www.jvl-aalen.de)

angeboten.

Andere Formen der Ausbildung zur Erzieherin/ zum Erzieher bieten im Ostalbkreis an:

**Loreto Schwäbisch Gmünd** [www.st-loreto-duale-fachschulen.de](http://www.st-loreto-duale-fachschulen.de)

**DAA Aalen** [www.daa-aalen.de](http://www.daa-aalen.de)

## 12. Auch für Tageseltern in TigeR-Projekten Voraussetzung:

### Belehrung und Hygiene im Lebensmittelgewerbe nach §43 Infektionsschutzgesetz

Laut §43 des Infektionsschutzgesetzes von 2001 ist für alle Beschäftigten im Lebensmittelgewerbe eine ausführliche Belehrung beim Gesundheitsamt Pflicht.

Das Gesundheitsamt Ostalbkreis bietet diese Belehrung in Gruppenveranstaltungen in Aalen, Julius-Bausch-Str. 12 jeweils am ersten Mittwoch im Monat vormittags sowie jeden Donnerstagnachmittag nach telefonischer Anmeldung an.

In Schwäbisch Gmünd können Sie sich zu diesen Veranstaltungen montagvormittags (nur alle 2 Wochen) oder Donnerstag nachmittags ebenfalls nach telefonischer Anmeldung einfinden. Die Erstbelehrung erfolgt durch das Gesundheitsamt.

Die **telefonische Anmeldung** für Aalen und Schwäbisch Gmünd ist Montag bis Donnerstag von 8:00 Uhr bis 12:00 Uhr unter folgender Rufnummer möglich: **07171 32 41 49**.

Alte Gesundheitszeugnisse nach § 17/18 Bundesseuchengesetz (BSeuchG) sind weiterhin gültig. Eine Belehrung alle 2 Jahre und die Belehrung direkt nach der Arbeitsaufnahme durch den Arbeitgeber ist aber auch in diesen Fällen erforderlich.

Freuen Sie sich auf eine informative Aufklärung über das Infektionsschutzgesetz und eine gute Küchenhygiene durch das Gesundheitsamt und auf die Nachweishefte, mit denen Sie die Ratschläge für eine gute Küchenhygiene zum gelegentlichen Nachlesen mit nach Hause nehmen können.



Anmeldung zum Qualifizierungskurs \_\_\_\_  
für Tagespflegepersonen (bitte in Druckschrift ausfüllen!)

Gewünschter Kursbeginn: \_\_\_\_\_

Vorname, Name: \_\_\_\_\_

Straße, \_\_\_\_\_

PLZ, Wohnort: \_\_\_\_\_

Tel: \_\_\_\_\_ Handy: \_\_\_\_\_

e-Mail: \_\_\_\_\_

Geburtsdatum: \_\_\_\_\_ Beruf: \_\_\_\_\_

Infoveranstaltung am \_\_\_\_\_ teilgenommen. /  nicht teilgenommen

\_\_\_\_\_

Datum/ Unterschrift

Ich bin Mitglied im Verein PATE e.V.: Ja  Nein

Ich bringe Kind/er zur Betreuung mit: (Name/n und Alter):

**Die Kursgebühr in Höhe von 75,-€ wird per Lastschrift abgebucht. Bitte erteilen Sie uns dazu Ihr Einverständnis. Bei Nichtteilnahme melden Sie sich bitte rechtzeitig vor Kursbeginn ab. Bei nicht ausreichender Deckung des Kontos, müssen wir Ihnen leider die anfallenden Bankgebühren in Rechnung stellen.**

SEPA-Lastschriftmandat

**Ich ermächtige PATE e.V. Bahnhofstr. 64, 73430 Aalen, Gläubiger – ID: DE53ZZZ00000491678, die Kursgebühr in Höhe von 75,00 Euro mittels Lastschrift von meinem Konto einzuziehen. Zugleich weise ich mein Kreditinstitut an, die vom Zahlungsempfänger auf mein Konto gezogene Lastschrift einzulösen.**

Hinweis: Ich kann innerhalb von acht Wochen, beginnend mit dem Belastungsdatum, die Erstattung des belasteten Betrages verlangen. Es gelten dabei die mit meinem Kreditinstitut vereinbarten Bedingungen.

**Mandatsreferenz: .....**

**(wird von der Verwaltung nach Anmeldung erteilt und auf Anfrage mitgeteilt)**

Bitte nur ausfüllen, wenn Sie die Kursgebühren nicht bereits überwiesen haben!

Kontoinhaber: \_\_\_\_\_ Bank: \_\_\_\_\_

IBAN: \_\_\_\_\_

\_\_\_\_\_

Datum/ Unterschrift





# Termine auf einen Blick für das Jahr \_\_\_\_\_



Tagespflegeperson \_\_\_\_\_

		Termine
Kurs I Ggfs. Nachholmodule/Bezeichnung		Beginn: Ende: Nächste Möglichkeit:
Kurs II Ggfs. Nachholmodule/Bezeichnung		Beginn: Ende: Nächste Möglichkeit:
Kurs III Ggfs. Nachholmodule/Bezeichnung		Beginn: Ende: Nächste Möglichkeit:
Kurs IV Ggfs. Nachholmodule/Bezeichnung		Beginn: Ende: Nächste Möglichkeit:
Letzter Erste-Hilfe-Kurs am Kind:		Auffrischung nach 2 Jahren am:
Hygieneschulung nach IFSG am:		Auffrischung der Hygieneschulung nach 2 Jahren am:
Pflegeerlaubnis gültig bis:		1 Jahr vor Ende, um alle Unterlagen zusammen zu tragen am:
Praxisbegleitende Fortbildungen (Kurs V) / Titel:		
1) _____		_____
2) _____		_____
3) _____		_____
4) _____		_____
5) _____		_____
Erfahrungsaustausch / Veranstaltungsort:		
1) _____		_____
2) _____		_____
Sonstiges:		





# Beitrittserklärung

Bitte in Druckschrift ausfüllen!



## Ich möchte Mitglied im Verein PATE e.V. werden

Tagespflegeperson

Eltern

Förderer von PATE

Name, Vorname \_\_\_\_\_

Geburtsdatum \_\_\_\_\_ E-Mail \_\_\_\_\_

Straße \_\_\_\_\_

PLZ, Wohnort \_\_\_\_\_

Tel. \_\_\_\_\_ Handy: \_\_\_\_\_

Hiermit willige ich in die Erfassung meiner Daten und deren Nutzung zum Zwecke der Vereinsverwaltung ein.

\_\_\_\_\_

Datum

Unterschrift

## SEPA-Lastschriftmandat

Zahlungsempfänger: PATE e.V., Bahnhofstr. 64, 73430 Aalen, Gläubiger-ID: DE53ZZZ00000491678

Mandatsreferenz .....

(wird Ihnen mit dem Begrüßungsschreiben mitgeteilt)

Ich ermächtige den o.g. Zahlungsempfänger, den jährlichen Mitgliedsbeitrag von 38,- € nach der Jahreshauptversammlung einzuziehen,

zuzüglich einer Spende von jährlich  einmalig  Euro \_\_\_\_\_  
(Spenden sind von der Einkommenssteuer absetzbar)

von meinem Konto mittels Lastschrift einzuziehen. Zugleich weise ich mein Kreditinstitut an, die vom Zahlungsempfänger auf mein Konto eingezogenen Lastschriften einzulösen.

Hinweis: Ich kann innerhalb von acht Wochen, beginnend mit dem Belastungsdatum, die Erstattung des belasteten Betrages verlangen. Es gelten dabei die mit meinem Kreditinstitut vereinbarten Bedingungen.

Name des Zahlungspflichtigen/Kontoinhabers: \_\_\_\_\_

IBAN \_\_\_\_\_

Geldinstitut \_\_\_\_\_

\_\_\_\_\_

Datum

Unterschrift des Zahlungspflichtigen/Kontoinhabers

Bitte zurück an: PATE e.V., Bahnhofstraße 64, 73430 Aalen





# Wir freuen uns über Ihre Rückmeldung



zur Fortbildung: \_\_\_\_\_

Das hat mir gefallen:

Das nehme ich vom Seminar mit:

Ich hätte noch folgende Ideen und Anregungen:

Vielen Dank  
Ihr PATE-Team







# Verbindliche Anmeldung für die Kinderbetreuung



während des Kurses: \_\_\_\_\_

Kurs-Nummer und Start

\_\_\_\_\_  
Name des Kindes

\_\_\_\_\_  
Geburtsdatum

\_\_\_\_\_  
Bezugsperson (z.B. Mutter,  
Tagesmutter, Vater,.....)

\_\_\_\_\_  
Handy

\_\_\_\_\_  
Mail

Der Unkostenbeitrag beträgt pro Kind und Vormittag **5,00 €**, welcher Ihnen am Ende des Kurses in Rechnung gestellt wird (diese Kosten können Sie steuerlich geltend machen).

Bei einer rechtzeitigen **Abmeldung, spätestens 24 Stunden vorher direkt bei der Kinderbetreuung**, entfallen diese Kosten (die Kontaktdaten erhalten Sie mit Kursbeginn).

**An folgenden Terminen wird die Betreuung benötigt:**

Datum des Kurses	Unterschrift (bei Abgabe des Kindes)	Datum des Kurses	Unterschrift (bei Abgabe des Kindes)

Diese Daten werden bei PATE e.V. gespeichert und an die zuständige Betreuungskraft weiter gegeben.

\_\_\_\_\_  
Ort

\_\_\_\_\_  
Datum

\_\_\_\_\_  
Unterschrift







## Übersicht Praxisbegleitende Fortbildungen 2018/2019

1	01.10.2018	Frühe Bildung – Kindheitspädagogische, PH	Schw. Gmünd
2	02.10.2018	Wertschätzende Kommunikation	Aalen
3	09.10.2018	Evolutionspädagogik, VHS	Aalen
4	10.10.2018	Gesamtschule Exkursion	Schw. Gmünd
5	16.10.2018	Auffrischung Rechtliche Grundlagen	Schw. Gmünd
6	17.10.2018	Film: Kindheit, Kino am Kocher	Aalen
7	23.10.2018	TigeR Workshop	n.N.
8	24.10.2018	Exkursion: Jagsttalschule	Westhausen
9	06.11.2018	Exkursion: St. Josef	Schw. Gmünd
10	07.11.2018	Lebensmittelhygiene	Schw. Gmünd
11	14.11.2018	Sprachentwicklung	Aalen
12	20.11.2018	Rund und Gesund, AOK	Aalen
13	26.11.2018	Es war einmal... Märchen für Kinder	Schw. Gmünd
14	27.11.2018	Lebensmittelhygiene	Aalen
15	04.12.2018	Helden in Kinder- und Jugendbücher, Bücherei Henne	Aalen
16	11.12.2018	Auffrischung Rechtliche Grundlagen	Aalen
17	09.01.2019	Kranken- und Pflegeversicherung	Schw. Gmünd
18	15.01.2019	Steuer	Schw. Gmünd
19	16.01.2019	Verhaltensauffälligkeiten, Marienpflege Ellwangen	Ellwangen
20	21.01.2019	Trotz/Wut	Schw. Gmünd
21	23.01.2019	Verhalten von Kindern am Esstisch verstehen	Aalen
22	29.01.2019	Verhalten von Kindern in Spielsituationen verstehen	Aalen
23	31.01.2019	Patchwork-Familien	Schw. Gmünd

24	05.02.2019	Auf dem Weg zur guten Hygienepraxis	Schw. Gmünd
25	12.02.2019	TigeR Workshop	n.N.
26	20.02.2019	Essen für Kinder	Ellwangen
27	25.02.2019	Portfolio	Aalen
28	01.03.2019	Frühe Bildung – Kindheitspädagogische, PH	Schw. Gmünd
29	12.03.2019	Entspannung für Kinder	Aalen
30	14.03.2019	Windelfreie Zeit, VHS	Schw. Gmünd
31	20.03.2019	Kreative Jahreszeitengestaltung	Schw. Gmünd
32	23.03.2019	Explorhino – Digitale Welt	Aalen
33	27.03.2019	Kinderhospiz	Aalen
34	02.04.2019	Auffrischung Rechtliche Grundlagen	Schw. Gmünd
35	06.04.2019	Mit Kindern im Wald	Schw. Gmünd
36	09.04.2019	Musikalische Frühförderung	Schw. Gmünd
37	10.04. 2019	Zusammenarbeit Eltern mit Tageseltern	Aalen
38	07.05.2019	Rivalitäten unter Geschwistern	Aalen
39	08.05.2019	Kreativ als Tagesmutter	Schw. Gmünd
40	14.05.2019	Frühförderstelle, Herrmann-Hesse-Schule	Aalen
41	21.05.2019	Deutsche Rentenversicherung	Aalen
42	28.05.2019	TigeR Workshop	n.N.
43	05.06.2019	Waldkindergarten	Aalen
44	25.06.2019	Auffrischung Rechtliche Grundlagen	Aalen
45	02.07.2019	Kinder psychisch kranker Eltern, Marienpflege Ellwangen	Ellwangen
46	09.07.2019	Aggression unter Kinder, VHS	Aalen
47	16.07.2019	Verhalten von Kindern in Konfliktsituationen	Aalen

## Ansprechpartnerinnen zur Vernetzung von Kindertagespflegepersonen:

Termine für Treffen / Stammtisch von Kindertagespflegepersonen  
bitte erfragen bei:

Melanie Bisceglia  
melanie-bisceglia@web.de  
für **Aalen**

Nadine Jelinek  
nadinejelinek@aol.com  
für **Ellwangen**

Sabine Klink  
klink-herbst@kabelbw.de  
für **Schwäbisch Gmünd**

## **Impressum:**

**PATE e.V.**

### **Vorstand:**

Susanne Leidenberger  
Dr. Annette Limberger  
Uta-Maria Steybe

### **Registereintrag:**

Eintragung im Vereinsregister  
Amtsgericht Ulm  
Registernummer: VR 500 513

### **Steuernummer:**

50072/11565

### **Bankverbindung:**

Kreissparkasse Ostalb  
IBAN: DE42 614 500 500 800 228 374  
SWIFT-BIC: OASPDE6AXXX

**PATE e.V.**  
**Kindertagespflege im Ostalbkreis**  
**ostalbkreis@pate-ev.de**  
**www.pate-ev.de**

**Hauptgeschäftsstelle Aalen**  
Bahnhofstraße 64  
73430 Aalen  
Telefon 07361 52 65 90  
Fax 07361 52 64 45

Montag, Dienstag	9:00 – 12:00 Uhr
Mittwoch	14:00 – 16:00 Uhr
Donnerstag, Freitag	9:00 – 12:00 Uhr

**Sprechzeiten in Ellwangen**  
Amt für Bildung und Soziales (Zimmer 107)  
Oberamtsstraße 1  
73479 Ellwangen

1. und 3. Dienstag im Monat, außerhalb der Ferien  
9:00 – 11:00 Uhr

**Beratungsstelle Schwäbisch Gmünd**  
c/o Landratsamt Ostalbkreis (Zimmer 126)  
Haußmannstraße 29  
73525 Schwäbisch Gmünd  
Telefon 07171 40 40 400  
Fax 07171 40 40 405

Montag, Dienstag	9:00 – 12:00 Uhr
Mittwoch	14:00 – 16:00 Uhr
Freitag	9:00 – 12:00 Uhr

**Sowie persönlich vereinbarte Termine**